

PŮDORYS M 1:50

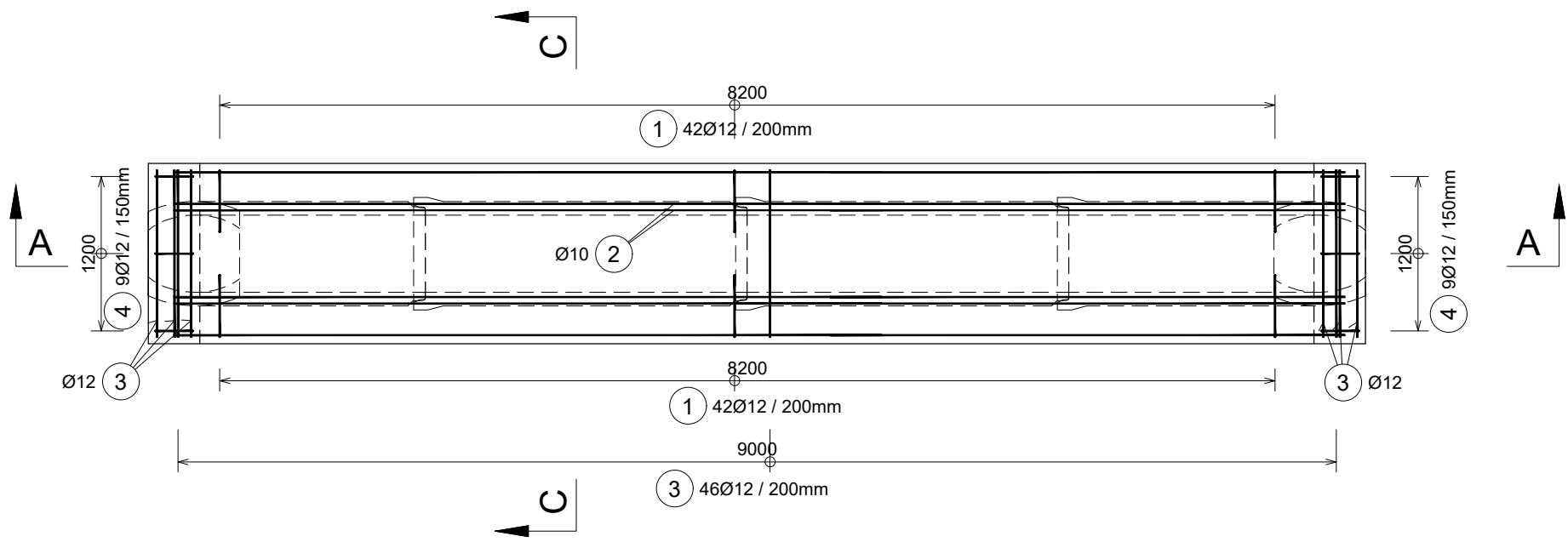

ŘEZ C - C M 1:25

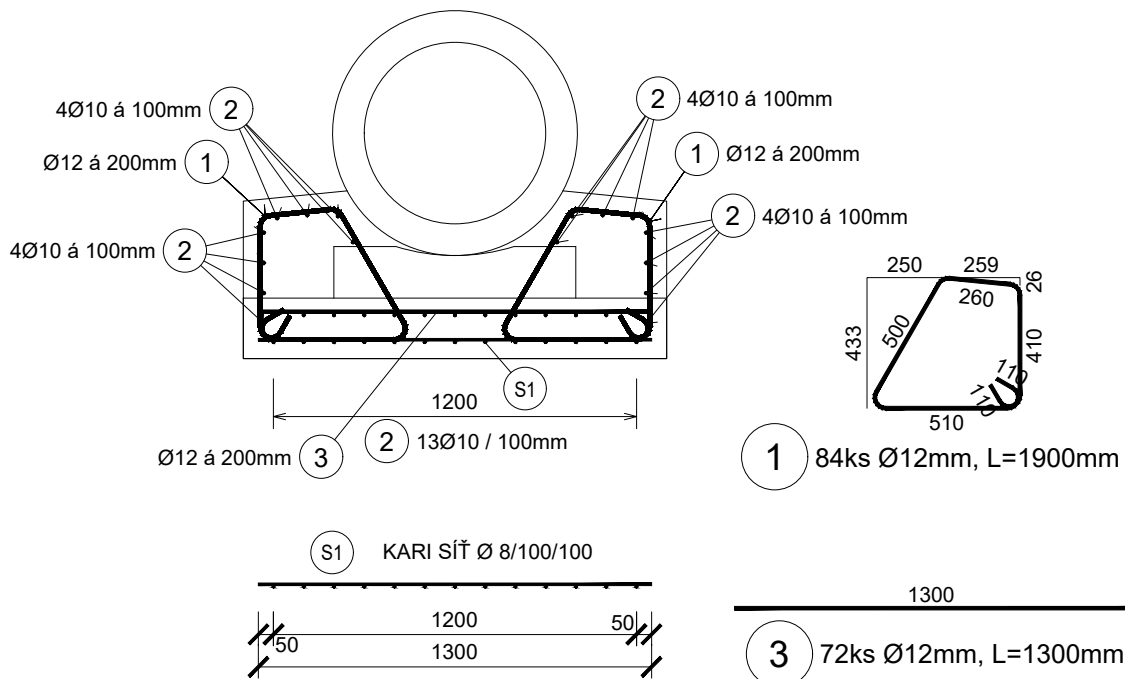

ŘEZ A - A M 1:25

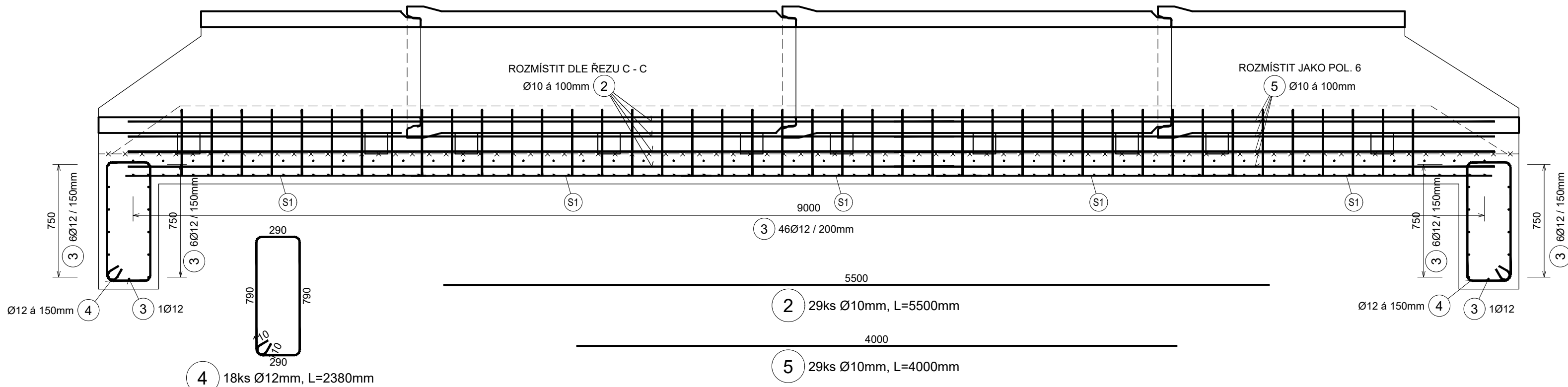

TABULKA VÝZTUŽE

Č. pol.	D [mm]	Délka [m]	Počet ks.	Délka B500B	
				10	12
1	12	1.900	84	159.500	159.600
2	10	5.500	29		93.600
3	12	1.300	72		42.840
4	12	2.380	18		
5	10	4.000	29	116.000	
Celková délka				275.500	296.040
Specifická hmotnost				0.617	0.888
Hmotnost [kg]				169.984	262.884
Prostřih [kg]				21.643	
Hmotnost celkem				454.510	

NEJMENŠÍ VNITŘNÍ PRŮMĚRY  
ZAKRÍVENÍ VLOŽEK dr  
PODLE ČSN EN 1992-1-1

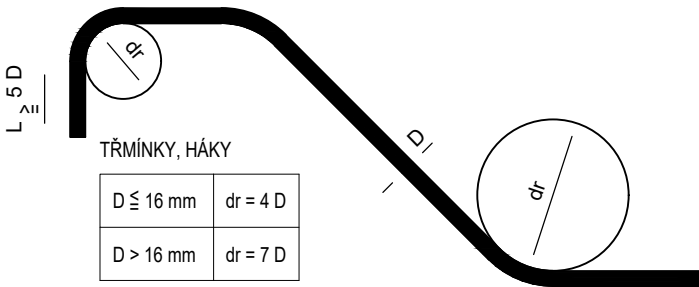

ROZMĚRY VÝZTUŽE JSOU  
KÓTOVÁNY DO OSY PRUTŮ!

KRYTÍ

MINIMÁLNÍ KRYTÍ VÝZTUŽE 40 mm  
MINIMÁLNÍ KRYTÍ MUSÍ BÝT DODRŽENO PRO VEŠKEROU VÝZTUŽ

JMENOVITÉ KRYTÍ 50 mm  
JMENOVITÉ KRYTÍ = TLOUŠŤKA PODKLADKU

OCEL B 500B (10 505)

KARI SÍŤ KY 49 (47,4 kg/ks)



CELKEM 3 ks ..... 142,2 kg

POZNÁMKY:

- VÝZTUŽ U ŠIKMÉHO ZKOSENÍ BUDE ZASUNUTA DO BEDNĚNÍ S KRYTÍM 50 mm
- POLOŽKY 2 A 5 BUDOU ROZMÍSTĚNY VYSTRÍDANĚ

Orientační schéma:			Razítko oprávněné osoby:	
Revize:	Datum:	Popis:		Kontroloval:
001	04/2022	Definitivní odevzdání dokumentace		Rynda

Stavebník/investor:	<b>Správa železnic, státní organizace</b>	
Adresa:	Dlážděná 1003/7, 110 00 Praha 1	
Zástupce investora:	Stavební správa západ	
Adresa:	Sokolovská 1955/278, 190 00 Praha 9	

Zhotovitel:	<b>VIAMONT Projekt, s.r.o.</b>		
Adresa:	Českokobrodská 628, 190 11 Praha 9 – Běchovice		
Kontakt:	T: +420 602 320 417 E: info@viamontprojekt.cz		
Zhotovitel objektu:	MKM projekt s.r.o.		 <b>MKMPROJEKT</b>
Adresa:	Thomayerova 1669/5, 400 01 Ústí nad Labem		
Kontakt:	T: +420 728 584 046, E: klominsky@mkmprojekt.cz		
Hlavní projektant (HIP):	Specialista:	Odpovědný projektant:	Zpracovatel přílohy:
Martin Rynda		Ing. Martin Klominský	Ing. Martin Klominský

Název stavby/akce:	Zrušení přejezdu P5926 v km 20,828 na trati Kolin – Ledečko		S-kód:	S632000583
Název části:	Propustky		Zakázka:	31/2021
Název objektu:	Železniční propustek v ev. km 20,812		Označení části:	D.2.1.4
Název přílohy:	Výkres výztuže žb konstrukcí		Číslo objektu/komplexu:	SO 01-21-01
Kraj:	Katastrální území:	TUDU:	Číslo přílohy:	2.006
Středočeský	Žišov [777226]	1741 12	Paré:	
Dokumentace:				
Stupeň dokumentace:	Datum zpracování:	Formáty:	Měřítko:	
PDPS	04/2022	4xA4	1:50,25	
S-kód: S 6 3 2 0 0 0 5 8 3 - P D P S - D 2 1 0 4 - S O 0 1 2 1 0 1 - X X - 2 - 0 0 6 - 0 0 1				
[Prostor pro další informace]				